大分大学学歌

作詞　蛙屋 萬斎
作曲　道谷 増夫

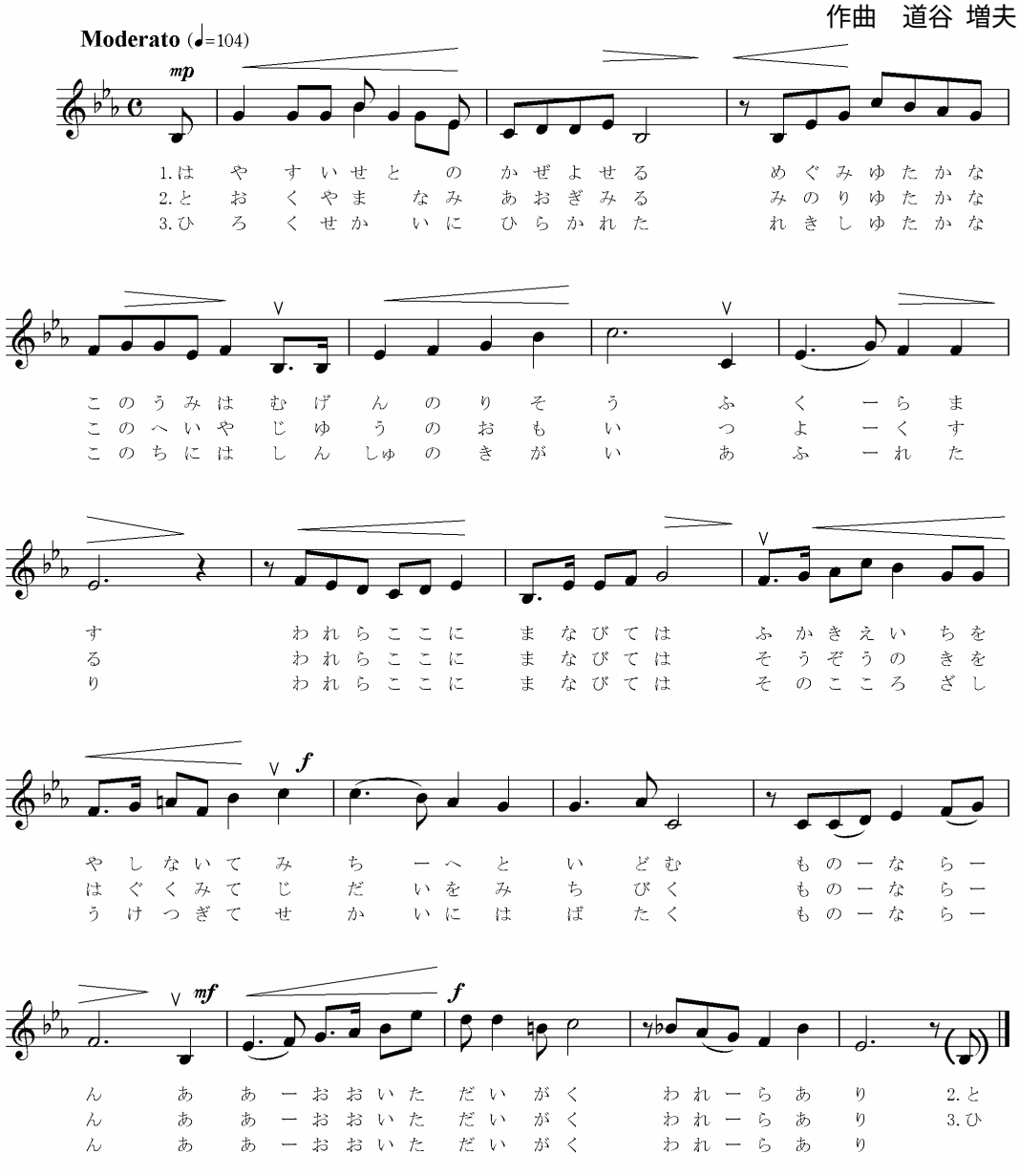

作詞　蛙屋 萬斎
作曲　道谷 増夫

一、
速吸瀬戸の　風寄せる
恵み豊かな　この海は
無限の理想　膨らます
我らここに　学びては
深き叡智を　養いて
未知へと挑む　者ならん
ああ　大分大学　我らあり

二、
遠く山並み　仰ぎ見る
稔り豊かな　この平野
自由の想い　強くする
我らここに　学びては
創造の気を　育みて
時代を導く　者ならん
ああ　大分大学　我らあり

三、
広く世界に　開かれた
歴史豊かな　この地には
進取の気概　溢れたり
我らここに　学びては
その　志　受け継ぎて
世界に羽ばたく　者ならん
ああ　大分大学　我らあり